

## 2F オフィスプラン表

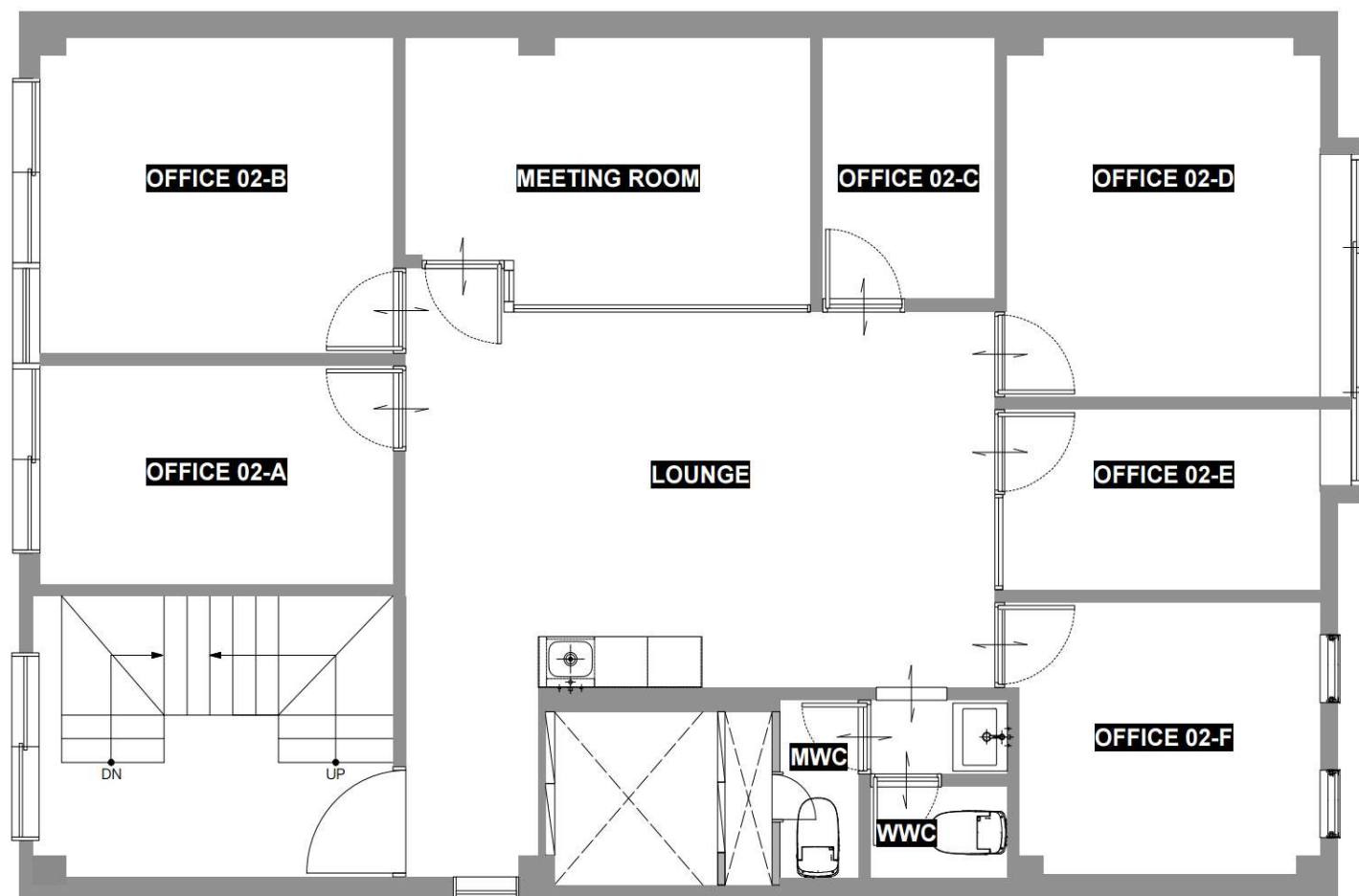

部屋	面積㎡	標準利用人数	賃料(税抜)	契約／商談	入居可能日
02-A	7.0㎡	2～3	90,000	空	即日
02-B	10.3㎡	3～4	140,000	商談中	即日
02-C	4.3㎡	1	65,000	商談中	即日
02-D	10.3㎡	2～3	145,000	空	即日
02-E	5.2㎡	1～2	80,000	満	—
02-F	7.8㎡	2～3	100,000	満	—

## 3F オフィスプラン表

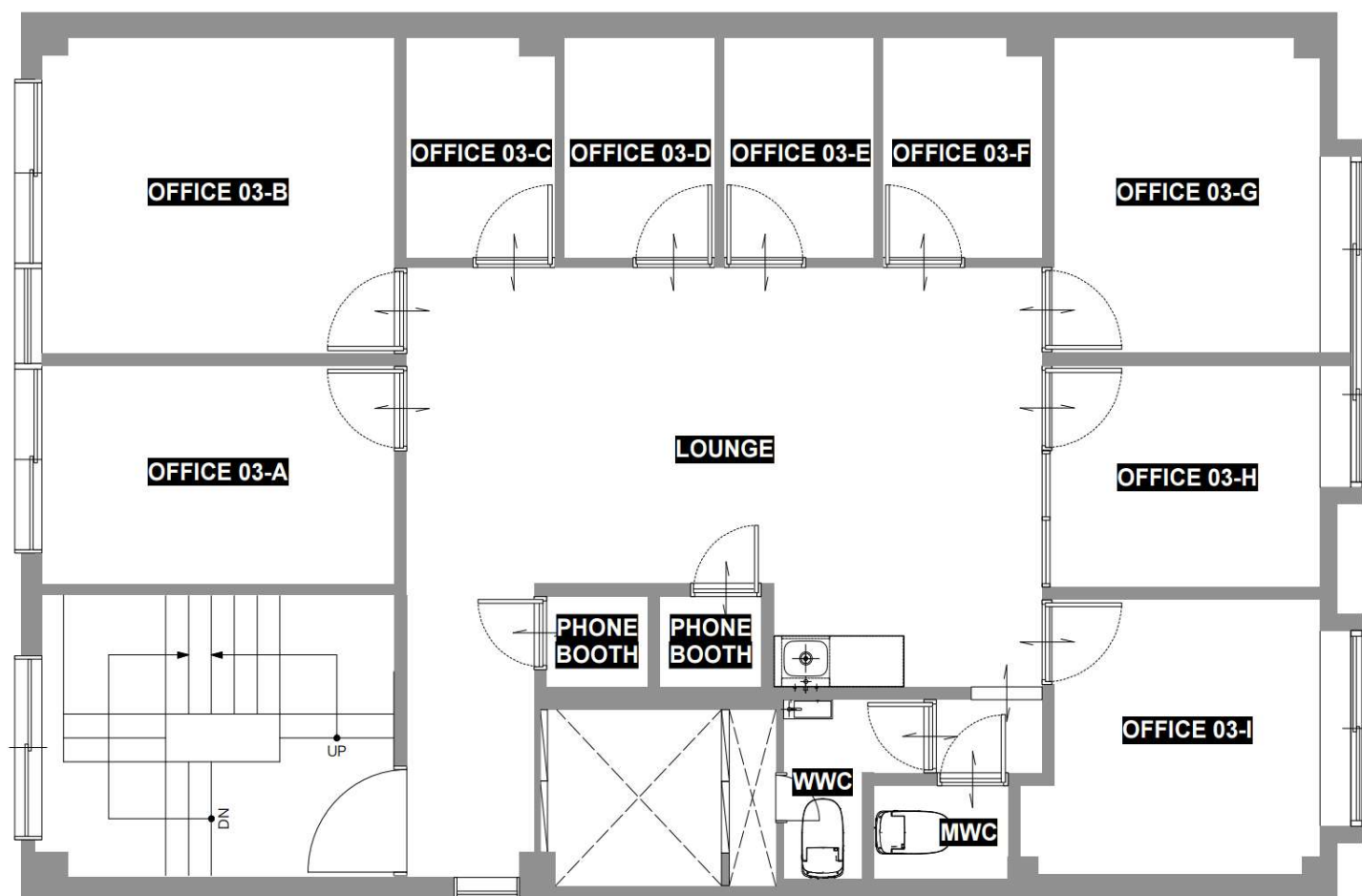

部屋	面積㎡	標準利用人数	賃料(税抜)	契約／商談状況	入居可能日
03-A	7.0㎡	2～3	90,000	商談中	即日
03-B	10.3㎡	3～4	140,000	商談中	即日
03-C	3.2㎡	1	50,000	空	即日
03-D	3.2㎡	1	50,000	商談中	即日
03-E	3.1㎡	1	50,000	商談中	即日
03-F	3.4㎡	1	50,000	空	即日
03-G	8.3㎡	2～3	140,000	空	即日
03-H	5.7㎡	1～2	80,000	満	—
03-I	7.7㎡	2～3	130,000	商談中	即日

## 4F オフィスプラン表

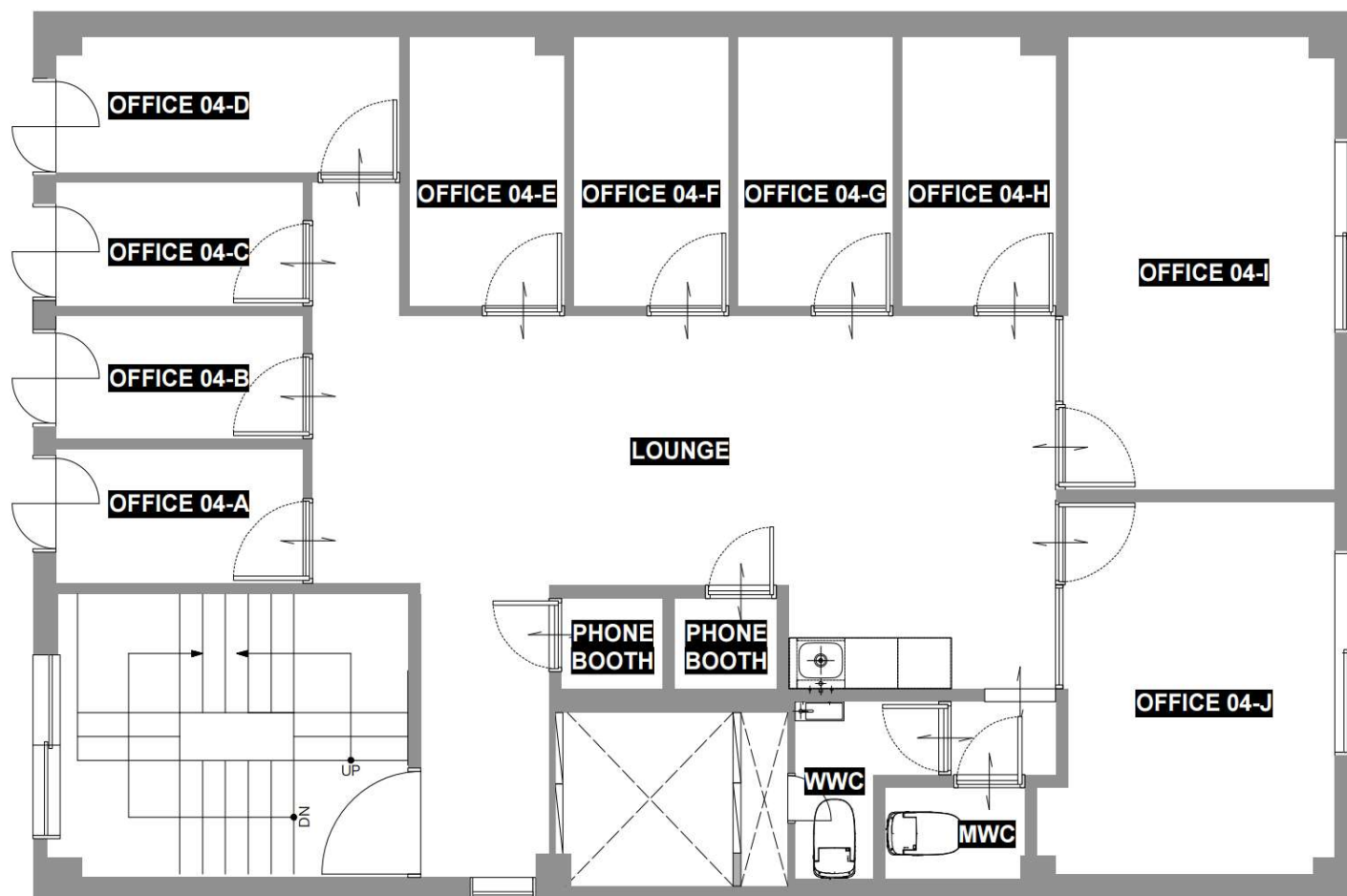

部屋	面積㎡	標準利用人数	賃料(税抜)	契約／商談状況	入居可能日
04-A	3.2㎡	1	45,000	商談中	即日
04-B	2.9㎡	1	40,000	満	—
04-C	2.9㎡	1	40,000	空	即日
04-D	4.7㎡	1	50,000	満	—
04-E	3.9㎡	1	40,000	満	—
04-F	3.9㎡	1	40,000	満	—
04-G	3.9㎡	1	40,000	満	—
04-H	3.9㎡	1	40,000	満	—
04-I	11.1㎡	3~4	145,000	満	—
04-J	9.5㎡	2~3	130,000	商談中	即日